



**Freizeitprogramm
Oktober 2019-
bis Januar 2020**

UDL gGmbH

Eine Einrichtung der Lebenshilfe

Familientlastender Dienst

Kaiserstraße 12 32312 Lübbecke

Tel: (05741) 250302 Fax: (05741) 52 18

www.lebenshilfe-luebbecke.de

***Familientlastender
Dienst***



Wichtig:

Bei schlechten Wetter- oder Straßenverhältnissen behalten wir uns vor, Veranstaltungen kurzfristig abzusagen oder alternative Angebote zu machen!

In diesem Fall geben wir telefonisch Nachricht.

Anmeldeverfahren / Infos

- Nach dem Erscheinen des Programms werden Anmeldungen bis zum 13.09.2019 entgegen genommen.
- Berücksichtigung der Anmeldungen erfolgt in der Reihenfolge des Eingangs sowie in der zeitlich optimierten Fahrtroute.
- Sind alle vorgesehenen Plätze belegt, gibt es eine Warte-
liste. Sollte ein Platz frei werden, werden Sie telefonisch informiert.
- Die konkreten Abholzeiten können jeweils freitags vor dem Veranstaltungstermin telefonisch erfragt werden.
- Die im Programm aufgeführten Kostenbeiträge für Material, Eintritt, Verpflegung etc. werden bei der Abholung kassiert. Bitte auf passende Kleidung achten.
- Fahrt- u. Betreuungskosten werden ggf. direkt mit den Kostenträgern (Sozialamt, Pflegekasse) abgerechnet. Ist kein Kostenträger zuständig, wird auch dieser Betrag bei Abholung bar kassiert.
- Schuldhaft nicht eingehaltene Termine werden in Rechnung gestellt.
- Bitte auf passende Kleidung achten.

Liebe Freizeitteilnehmer,
liebe Eltern und Angehörige!

Unser neuer Veranstaltungskalender mit vielen herbstlichen und winterlichen Angeboten begleitet Sie wieder bis ins nächste Jahr hinein. Außerdem steht wieder „Bünde bebt“ und der Tanztee im Tanzhaus Marks an. Natürlich findet auch wieder unsere große Silvesterparty und unser „Pizza essen gehen“ zwischen den Jahren statt.

Neu dabei ist ein Angebot zum Thema „Bewusste Ernährung“, das über mehrere Tage geht sowie ein Entspannungsnachmittag mit Klangschalenmassagen und Entspannungselementen.

Wir dürfen zwei neue Kolleginnen im Team begrüßen und freuen uns auf die Zusammenarbeit mit Frau Sabrina Beckmann und Frau Alicia Stottmeister.

Auf Seite 23 finden Sie Informationen zum Thema „Kurzzeitwohnen“

Bei Fragen, Wünschen und Problemen können Sie sich jederzeit an uns wenden.

Darauf hinweisen möchten wir, dass unsere Büros zwischen den Feiertagen nicht besetzt sind. Sie können uns jedoch eine Nachricht unter der Telefonnummer 05741—250302 zukommen lassen. Wir werden uns dann bei Ihnen melden.

Anmeldeschluss für die Veranstaltungen ist der: 13.09.2019

Viel Freude mit dem neuen Freizeitprogramm wünscht Ihnen

Christian Lemper
Vorsitzender der Geschäftsführung

Inhaltsverzeichnis nach Themengebiet

Feste / Feiern/ Märkte			
So.	03.11.2019	Halloween	11
Sa.	07.12.2019	Nikolausparty	15
So.	08.12.2019	Weihnachtsmarkt	15
Di.	31.12.2019	Silvesterparty	18
Kegeln			
So.	20.10.2019	Kegeln	8
So.	17.11.2019	Kegeln	12
So.	15.12.2019	Kegeln	16
So.	19.01.2020	Kegeln	21
Essen zubereiten			
Sa.	05.10.2019	Bewusste Ernährung 1	6
Sa.	12.10.2019	Bewusste Ernährung 2	7
Sa.	19.10.2019	Bewusste Ernährung 3	8
Sa.	26.10.2019	Suppenküche	9
Sa.	23.11.2019	Weihnachtsbäckerei	13
Sa.	11.01.2020	Das perfekte Dinner	20
Sa.	04.01.2020	Neujahrsbrunch	19
Programm speziell für Kinder und Jugendliche			
Ferienaktionstage in Lübbecke und Bünde			24
Ferienaktionstage in Lübbecke			25
Ferienaktionstage in Bünde			26
Kids-Club			27
Jugend Treff			27



FeD Kids-Club
(für Kinder bis 17 Jahre)

Sa.
02.11.2019 Abholzeit: zwischen 12.15 Uhr und 13.45 Uhr
Rückkehr: zwischen 16.45 Uhr und 18.15 Uhr

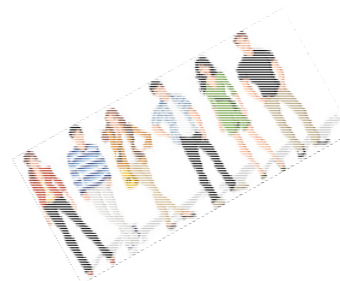

FeD Jugendtreff
(für Jugendliche von 16 bis 25 Jahre)

Sa.
18.01.2020 Abholzeit: zwischen 15.30 Uhr und 17.00 Uhr
Rückkehr: zwischen 20.00 Uhr und 21.30 Uhr

Ferienaktionstage in Bünde

Treffpunkt: Jugendzentrum Atlantis, Auf'm Rott 8, 32257 Bünde
 jeweils: 9:00 - 14:00 Uhr + Fahrzeiten
 Preis: zuzüglich zu den angegebenen Preisen werden
 Fahrt- und Betreuungskosten berechnet

Ferienaktionstage in Bünde

O Mo. 14.10. Kreativ- Werkstatt	4,00 €
O Mi. 16.10. Pasta & Co.- unser Wunschmenü	4,00 €
O Fr. 18.10. Ausflug in den Tierpark Olderdissen	4,00 €
O Mo. 21.10. Kleine Forscher gesucht- verschiedene Experimente erwarten euch	3,50 €
O Mi. 23.10. In die vollen—wir gehen kegeln	6,00 €
O Fr. 25.10 Süßes oder saures? Heute dreht sich alles um Halloween	4,00 €

!! Bitte bei Ausflügen, Schwimmbadbesuchen, Kino usw. immer daran denken, den Schwerbehindertenausweis mitzugeben !!

Kreative Angebote/ Spiele/ Sonstiges /Video			
So.	27.10.2019	Herbst Kreativ / Kulinarisch	9
Sa.	02.11.2019	Kids Club	10
So.	10.11.2019	Lichterzauber	11
Sa.	16.11.2019	Klangschale Entspannung	12
So.	24.11.2019	Advent Kreativ	13
Sa.	30.11.2019	Spielenachmittag	14
So.	01.12.2019	1. Advent Cafè	14
So.	05.01.2020	Filmnachmittag	19
So.	12.01.2020	Handwerkerführerschein	20
Sa.	18.01.2020	Jugendtreff	21
Fr.	24.01.2020	Atoll	22
Sa.	25.01.2020	Atoll	22
Theater / Tanztee/ Kneipe / Kino			
Fr.	04.10.2019	Kino	6
Fr.	11.10.2019	Bünde bebt	7
Sa.	09.11.2019	Tanztee	11
Fr.	13.12.2019	Inklusive Disko	16
Sa.	21.12.2019	Weihnachtstraum	17
Sa.	28.12.2019	Pizza essen gehen	17

Freitag, 04.10.2019

Kino



Preis: ca. 14,00 € für Eintritt
Taschengeld und Schwerbehindertenausweis
nicht vergessen!
zzgl. Fahrt- und Betreuungskosten

Abholzeit: zwischen 17.45 Uhr und 19.15 Uhr
Rückkehr: zwischen 22.45 Uhr und 00.15 Uhr

Samstag, 05.10.2019

Im Oktober haben wir eine Reihe zum Thema
„Bewusstes Essen im Alltag“ im Programm.
Referentin: Heike Wunderlich

Thema 1:

Informationen zu Getränke und Snacks



Preis: ca. 4,00 €
zzgl. Fahrt- und Betreuungskosten

Abholzeit: zwischen 09.30 Uhr und 10.45 Uhr
Rückkehr: zwischen 13.45 Uhr und 15.15 Uhr

Ferienaktionstage in Lübbecke

Treffpunkt: FeD, Kaiserstr. 12, 32312 Lübbecke
jeweils: 9:15 - 13:00 Uhr + Fahrzeiten
Preis: 3,50 EUR je Veranstaltungstag
zzgl. Fahrt- und Betreuungskosten

Die genauen Abholzeiten können vorher telefonisch erfragt werden. Es besteht die Möglichkeit, nach Absprache ihr Kind ab 7.30 Uhr zum Center zu bringen.

den. Es besteht die Möglichkeit, nach Absprache ihr Kind ab 7.30 Uhr zum Lebenshilfe-Center zu bringen, dort wird dann die Betreuung übernommen.

Brückentag

Fr. 04.10.2019

Herbstferien

Di. 15.10.2019

Do. 17.10.2019

Di. 22.10.2019

Do. 24.10.2019

Weihnachtsferien

Do. 02.01.2020

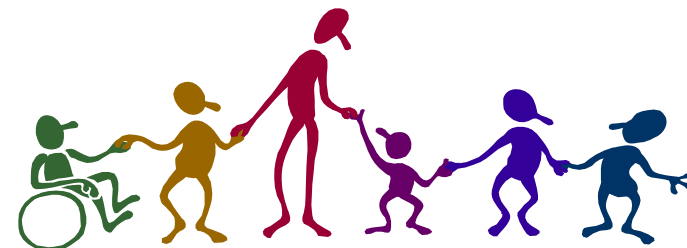

Ferienaktionstage in Lübbecke und Bünde

Unter diesem Motto bietet der FeD die nachfolgend aufgeführten Veranstaltungstage für Kinder und Jugendliche in den Ferien an.

Zuzüglich zu den angegebenen Preisen werden Fahrt- und Betreuungskosten berechnet.

!! Bitte bei Ausflügen, Schwimmbadbesuchen, Kino usw. immer daran denken, den Schwerbehindertenausweis mitzugeben !!

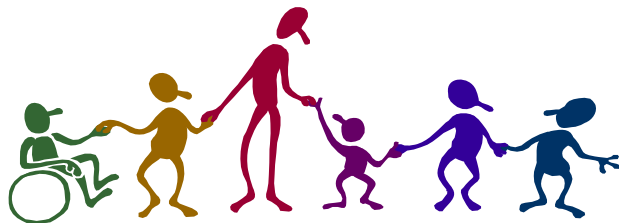

Freitag, 11.10.2019

Bünde beb't

Integrative Disko im Universum Bünde

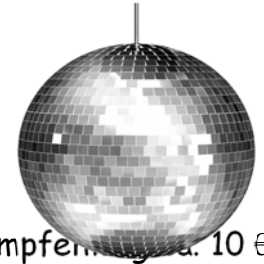

Preis: 7,00 € Eintritt + Taschengeldempfehlung ca. 10 €
zzgl. Fahrt- und Betreuungskosten

Abholzeit: zwischen 17.15 Uhr und 18.45 Uhr
Rückkehr: zwischen 22.45 Uhr und 00.15 Uhr

Samstag, 12.10.2019

Im Oktober haben wir eine Reihe zum Thema
„Bewusstes Essen im Alltag“ im Programm.
Referentin: Heike Wunderlich

Thema 2:

Fertiggerichte aufpeppen



Preis: ca. 4,00 €
zzgl. Fahrt- und Betreuungskosten

Abholzeit: zwischen 09.30 Uhr und 10.45 Uhr
Rückkehr: zwischen 13.45 Uhr und 15.15 Uhr

Samstag, 19.10.2019

**Im Oktober haben wir eine Reihe zum Thema „Bewusstes Essen im Alltag“ im Programm.
Referentin: Heike Wunderlich**



Thema 3:

Ernährungspyramide: Was esse ich?

Preis: ca. 4,00 €
zzgl. Fahrt- und Betreuungskosten

Abholzeit: zwischen 09.30 Uhr und 10.45 Uhr
Rückkehr: zwischen 13.45 Uhr und 15.15 Uhr

Sonntag, 20.10.2019

Kegeln



Preis: ca. 15,00 €
zzgl. Fahrt- und Betreuungskosten

Abholzeit: zwischen 13.15 Uhr und 14.45 Uhr
Rückkehr: zwischen 17.45 Uhr und 19.15 Uhr

Kurzzeitwohnen in der Wohnanlage „Auf den Wiehen“

Die Wohnanlage „Auf den Wiehen“, Martinstraße 13-15 in Lübbecke, eine stationäre Wohneinrichtung mit 60 Plätzen für Menschen mit einer geistigen Behinderung stellt das Angebot des Kurzzeitwohnens zur Verfügung.

Zwei Einzelzimmer innerhalb einer regulären Wohngruppe werden hierfür vorgehalten. Dieses Angebot richtet sich an Familien die einen volljährigen Menschen mit geistiger Behinderung betreuen um in Zeiten des Urlaubs oder eigener Notfallsituationen alternative Wohnmöglichkeiten für den Angehörigen zu bieten.

Dieses Wohnen findet innerhalb einer Wohngruppe in ansprechend gestalteten Zimmern statt. Die Möglichkeiten neue soziale Kontakte zu Mitbewohnern zu knüpfen und gemeinsam an den verschiedensten Freizeitaktivitäten teilzunehmen werden oftmals wie ein kleiner Urlaub empfunden und sind ein wichtiger Schritt in ein selbstbestimmtes Leben.

Ein multiprofessionelles Team von Kolleginnen und Kollegen steht 24 Stunden als Ansprechpartner zur Verfügung und bietet in Absprache mit den Angehörigen eine umfassende medizinische und pädagogische Betreuung.

Eine Finanzierung des Kurzzeitwohnens findet im Rahmen der „Eingliederungshilfe“ und im Rahmen der Leistung der Pflegeversicherung statt.

Bei weiteren Fragen setzen sie sich bitte mit unserer Wohnberatung Monika Schwarz-Biebusch unter der Rufnummer 05741-2501715 in Verbindung.

Freitag, 24.01.2020
und Samstag, 25.01.2020

Schwimmen im Atoll



Preis: ca. 11,00 € für Kinder (Eintritt und Snack)
ca. 13,00 € für Erwachsene (Eintritt und Snack)
zzgl. Fahrt- und Betreuungskosten

Schwerbehindertenausweis nicht vergessen!

Abholzeit: **Freitag:** zwischen 16.00 Uhr und 17.30 Uhr
Rückkehr: **Freitag:** zwischen 21.00 Uhr und 22.30 Uhr

Abholzeit: **Samstag:** zwischen 08.30 Uhr und 10.00 Uhr
Rückkehr: **Samstag:** zwischen 13.30 Uhr und 15.00 Uhr

Bitte nur für einen Termin anmelden

Samstag, 26.10.2019

Suppen-Küche

Preis: 4,00 €
zzgl. Betreuungskosten



OHNE FAHRDIENST!!

Treffpunkt: FeD, Kaiserstr. 12, 32312 Lübbecke
Beginn: 11.00 Uhr
Ende: 14.30

Sonntag, 27.10.2019

Der Herbst Kreativ und / oder Kulinarisch



OHNE FAHRDIENST!!

Treffpunkt: FeD, Kaiserstr. 12, 32312 Lübbecke
Beginn: 11.00 Uhr
Ende: 14.30

Samstag, 02.11.2019

Kids Club
(für Kinder bis 17 Jahre)



Lasst euch einmal überraschen,
was wir uns für euch überlegt haben

Preis: ca. 4,00 €
zzgl. Fahrt- und Betreuungskosten

Abholzeit: zwischen 12.15 Uhr und 13.45 Uhr
Rückkehr: zwischen 16.45 Uhr und 18.15 Uhr

Sonntag, 03.11.2019

Halloweenparty beim FeD



Preis: ca. 6,00 €
zzgl. Betreuungskosten

OHNE FAHRDIENST!!

Treffpunkt: FeD, Kaiserstr. 12, 32312 Lübbecke
Beginn: 17.00 Uhr
Ende: 20.30 Uhr

Samstag, 18.01.2020

Jugendtreff
(für Jugendliche von 16 bis 25 Jahre)



Preis: ca. 5,00 - 10€
zzgl. Fahrt- und Betreuungskosten

Abholzeit: zwischen 15.30 Uhr und 17.00 Uhr
Rückkehr: zwischen 20.00 Uhr und 21.30 Uhr

Sonntag, 19.01.2020

Kegeln



Preis: ca. 15,00 €
zzgl. Fahrt- und Betreuungskosten

Abholzeit: zwischen 13.15 Uhr und 14.45 Uhr
Rückkehr: zwischen 17.45 Uhr und 19.15 Uhr

Samstag, 11.01.2020

„Das perfekte Dinner“



Preis: ca. 5,00 €
zzgl. Betreuungskosten

OHNE FAHRDIENST!!

Treffpunkt: FeD, Kaiserstr. 12, 32312 Lübbecke

Beginn: 11.00 Uhr

Ende: 14.30 Uhr

Sonntag, 12.01.2020

„Handwerker-Führerschein“



Preis: ca. 5,00 €
zzgl. Betreuungskosten

OHNE FAHRDIENST!!

Treffpunkt: FeD, Kaiserstr. 12, 32312 Lübbecke

Beginn: 14.00 Uhr

Ende: 17.30 Uhr

Samstag, 09.11.2019

Tanztee bei Marks

Für alle, die Spaß am Tanzen haben



Preis: 3,50 € Eintritt + Taschengeldempfehl.
zzgl. Fahrt- und Betreuungskosten

Abholzeit: zwischen 12.15 Uhr und 13.45 Uhr

Rückkehr: zwischen 17.15 Uhr und 18.45 Uhr

Sonntag, 10.11.2019

Lichterzauber



Preis: ca. 4,00 €
zzgl. Fahrt- und Betreuungskosten

Abholzeit: zwischen 13.15 Uhr und 14.45 Uhr

Rückkehr: zwischen 17.45 Uhr und 19.15 Uhr

Samstag, 16.11.2019

Entspannung mit Klang

Wir lernen die Klangschalen von Peter Hess kennen und hören eine Klanggeschichte zur Entspannung.

Bitte in bequemer Kleidung kommen!
Decke und Kissen mitbringen.



Preis: ca. 4,00 €
zzgl. Fahrt- und Betreuungskosten

Abholzeit: zwischen 14.30 Uhr und 15.45 Uhr
Rückkehr: zwischen 18.45 Uhr und 20.15 Uhr

Sonntag, 17.11.2019

Kegeln



Preis: ca. 15,00 €
zzgl. Fahrt- und Betreuungskosten

Abholzeit: zwischen 13.15 Uhr und 14.45 Uhr
Rückkehr: zwischen 17.45 Uhr und 19.15 Uhr

Samstag, 04.01.2020

Neujahrsbrunch

Brunch

Preis: 5,00 €
zzgl. Betreuungskosten

OHNE FAHRDIENST!!

Treffpunkt: FeD, Kaiserstr. 12, 32312 Lübbecke
Beginn: 10.00 Uhr
Ende: 13.30 Uhr

Sonntag, 05.01.2020

Filmnachmittag



Preis: ca. 3,50 €
zzgl. Fahrt- und Betreuungskosten

Abholzeit: zwischen 13.00 Uhr und 14.30 Uhr
Rückkehr: zwischen 17.30 Uhr und 19.00 Uhr

Dienstag, 31.12.2019

Große Silvester - Party



Preis: 12,00 €
zzgl. Betreuungskosten

OHNE FAHRDIENST!!

Treffpunkt: FeD, Kaiserstr. 12, 32312 Lübbecke
Beginn: 20.00 Uhr
Ende: 01.00 Uhr

Samstag, 23.11.2019

Weihnachtsbäckerei



Preis: ca. 5,00 €
zzgl. Betreuungskosten

OHNE FAHRDIENST!!

Treffpunkt: FeD, Kaiserstr. 12, 32312 Lübbecke
Beginn: 14.00 Uhr
Ende: 17.30 Uhr

Sonntag, 24.11.2019

Weihnachtswerkstatt

Wir basteln Advents-
oder Weihnachtsdekoration



Preis: ca. 5,00 €
zzgl. Betreuungskosten

OHNE FAHRDIENST!!

Treffpunkt: FeD, Kaiserstr. 12, 32312 Lübbecke
Beginn: 15.00 Uhr
Ende: 18.30 Uhr

Samstag, 30.11.2019

Spielenachmittag



Preis: ca. 3,00 €
zzgl. Fahrt- und Betreuungskosten

Abholzeit: zwischen 13.30 Uhr und 15.00 Uhr
Rückkehr: zwischen 18.00 Uhr und 19.30 Uhr

Sonntag, 01.12.2019

1. Advent Cafè

*Wir genießen in gemütlicher Runde
den 1. Advent*



Preis: ca. 4,00 €
zzgl. Fahrt- und Betreuungskosten

Abholzeit: zwischen 13.00 Uhr und 14.15 Uhr
Rückkehr: zwischen 17.45 Uhr und 18.15 Uhr

Samstag, 21.12.2019

Ein Weihnachtstraum

Von Uwe Müller

Weihnachtskonzert
in der Stadthalle Lübbecke



Preis: ca. 30,00 €
zzgl. Fahrt- und Betreuungskosten

Abholzeit: zwischen 17.30 Uhr und 19.00 Uhr
Rückkehr: zwischen 23.30 Uhr und 1.00 Uhr

Samstag, 28.12.2019

Pizza Essen

Unser traditionelles Pizza Essen
zwischen den Feiertagen



Preis: Taschengeldempfehlung ca. 20 €
zzgl. Fahrt- und Betreuungskosten

Abholzeit: zwischen 16.45 Uhr und 18.15 Uhr
Rückkehr: zwischen 21.15 Uhr und 22.45 Uhr

Freitag, 13.12.2019

Inklusive Disko

In Zusammenarbeit mit der
Stadt Lübbcke
in Nettelstedt im Sportlerheim



Preis: ca. 2,00 €
Taschengeld nicht vergessen
zzgl. Fahrt- und Betreuungskosten

Abholzeit: zwischen 17.00 Uhr und 18.30 Uhr
Rückkehr: zwischen 22.15 Uhr und 23.45 Uhr

Sonntag, 15.12.2019

Kegeln



Preis: ca. 15,00 €
zzgl. Fahrt- und Betreuungskosten

Abholzeit: zwischen 13.15 Uhr und 14.45 Uhr
Rückkehr: zwischen 17.45 Uhr und 19.15 Uhr

Samstag, 07.12.2019

Nikolausparty

Preis: ca. 5,00 €
zzgl. Betreuungskosten



OHNE FAHRDIENST!!

Treffpunkt: FeD, Kaiserstr. 12, 32312 Lübbcke
Beginn: 17.00 Uhr
Ende: 20.30 Uhr

Sonntag, 08.12.2019

Weihnachtsmarkt Bummel"

Preis: ca. 8,00 €
Taschengeld nicht verg
zzgl. Betreuungskosten



OHNE FAHRDIENST!!

Treffpunkt: FeD, Kaiserstr. 12, 32312 Lübbcke
Beginn: 15.30 Uhr
Ende: 19.00 Uhr

Für die Pinnwand

Oktober 2019	Seite
<input type="checkbox"/> Fr. 04.10. Kino	6
<input type="checkbox"/> Sa. 05.10. Bewusste Ernährung	6
<input type="checkbox"/> Fr. 11.10. Bünde bebt	7
<input type="checkbox"/> Sa. 12.10. Bewusste Ernährung	7
<input type="checkbox"/> Sa. 19.10. Bewusste Ernährung	8
<input type="checkbox"/> So. 20.10. Kegeln	8
<input type="checkbox"/> Sa. 26.10. Suppenküche <small>Ohne Fahrdienst</small>	9
<input type="checkbox"/> So. 27.10. Herbst Kreativ Kulinarisch <small>Ohne Fahrdienst</small>	9
November 2019	
<input type="checkbox"/> Sa. 02.11. Kids Club	10
<input type="checkbox"/> So. 03.11. Halloween <small>Ohne Fahrdienst</small>	10
<input type="checkbox"/> Sa. 09.11. Tanztee Marks	11
<input type="checkbox"/> So. 10.11. Lichterzauber	11
<input type="checkbox"/> Sa. 16.11. Klangschale Entspannung	12
<input type="checkbox"/> So. 17.11. Kegeln	12

<input type="checkbox"/> Sa. 23.11. <small>Ohne Fahrdienst</small>	
<input type="checkbox"/> So. 24.11. <small>Ohne Fahrdienst</small>	
<input type="checkbox"/> Sa. 30.11.	
Dezember	
<input type="checkbox"/> So. 01.12.	
<input type="checkbox"/> Sa. 07.12.	
<input type="checkbox"/> So. 08.12.	
<input type="checkbox"/> Fr. 13.12.	
<input type="checkbox"/> So. 15.12.	
<input type="checkbox"/> Sa. 21.12.	
<input type="checkbox"/> Sa. 28.12.	
<input type="checkbox"/> Di. 31.12.	

Weihnachtsbäckerei <small>Ohne Fahrdienst</small>	13
Advent Kreativ <small>Ohne Fahrdienst</small>	13
Spielenachmittag	14
2019	
1. Advent Café	14
Nikolausparty <small>Ohne Fahrdienst</small>	15
Weihnachtsmarkt <small>Ohne Fahrdienst</small>	15
Inklusive Disko	16
Kegeln	16
Weihnachtstraum	17
Pizza essen gehen	17
Silvesterparty <small>Ohne Fahrdienst</small>	18

Januar 2020	Seite
<input type="checkbox"/> Sa. 04.01. Neujahrsbrunch <small>Ohne Fahrdienst</small>	19
<input type="checkbox"/> So. 05.01. Filmnachmittag	19
<input type="checkbox"/> Sa. 11.01. Das perfekte Dinner <small>Ohne Fahrdienst</small>	20
<input type="checkbox"/> So. 12.01. Handwerkerführerschein <small>Ohne Fahrdienst</small>	20
<input type="checkbox"/> Sa. 18.01. Jugendtreff	21
<input type="checkbox"/> So. 19.01. Kegeln	21
<input type="checkbox"/> Fr. 24.01. Atoll	22
<input type="checkbox"/> Sa. 25.01. Atoll	22
Speziell f. Kinder und Jugendliche	
<input type="checkbox"/> Ferienaktionstage in Lübbecke	25
<input type="checkbox"/> Ferienspiele in Bünde	26

Verbindliche Anmeldung für:

 Vor- u. Zuname des/der Teilnehmer/in)

Zur Anmeldung bitte die gewünschten Veranstaltungen ankreuzen

Oktober 2019	Seite	November
<input type="checkbox"/> Fr. 04.10. Kino	6	<input type="checkbox"/> Sa. 23.11
<input type="checkbox"/> Sa. 05.10 Bewusste Ernährung	6	<input type="checkbox"/> So. 24.11.
<input type="checkbox"/> Fr. 11.10. Bünde bebt	7	<input type="checkbox"/> Sa.30.11.
<input type="checkbox"/> Sa. 12.10. Bewusste Ernährung	7	Dezember
<input type="checkbox"/> Sa. 19.10. Bewusste Ernährung	8	<input type="checkbox"/> So. 01.12
<input type="checkbox"/> So. 20.10. Kegeln	8	<input type="checkbox"/> Sa. 07.12.
<input type="checkbox"/> Sa. 26.10. Suppenküche <small>Ohne Fahrdenst</small>	9	<input type="checkbox"/> So. 08.12.
<input type="checkbox"/> So. 27.10. Herbst Kreativ Kulinarisch <small>Ohne Fahrdenst</small>	9	<input type="checkbox"/> Fr. 13.12.
		<input type="checkbox"/> So. 15.12.
		<input type="checkbox"/> Sa. 21.12.
November 2019	Seite	
<input type="checkbox"/> Sa. 02.11 Kids Club	10	<input type="checkbox"/> Sa. 28.12.
<input type="checkbox"/> So. 03.11. Halloween <small>Ohne Fahrdenst</small>	10	<input type="checkbox"/> Di. 31.12.
<input type="checkbox"/> Sa. 09.11. Tanztee Marks	11	
<input type="checkbox"/> So. 10.11. Lichterzauber	11	
<input type="checkbox"/> Sa. 16.11. Klangschaale Entspannung	12	
<input type="checkbox"/> So. 17.11. Kegeln	12	

Absender: (bitte Name, Anschrift u. Tel.-Nr. angeben)

2020	Seite	Januar 2020	Seite
Weihnachtsbäckerei	13	<input type="checkbox"/> Sa. 04.01. Neujahrsbrunch	19
Advent Kreativ <small>Ohne Fahrdenst</small>	13	<input type="checkbox"/> So. 05.01. Filmnachmittag <small>Ohne Fahrdenst</small>	19
Spielenachmittag	14	<input type="checkbox"/> Sa. 11.01. Das perfekte Dinner	20
2019	Seite	<input type="checkbox"/> So. 12.01. Handwerkerführerschein <small>Ohne Fahrdenst</small>	20
1. Advent Café	14	<input type="checkbox"/> Sa. 18.01. Jugendtreff <small>Ohne Fahrdenst</small>	21
Nikolausparty <small>Ohne Fahrdenst</small>	15	<input type="checkbox"/> So. 19.01. Kegeln	21
Weihnachtsmarkt <small>Ohne Fahrdenst</small>	15	<input type="checkbox"/> Fr. 24.01. Atoll	22
Inklusive Disko	16	<input type="checkbox"/> Sa. 25.01. Atoll	22
Kegeln	16		
Weihnachtstraum	17	Speziell f. Kinder und Jugendliche	
Pizza essen gehen	17	<input type="checkbox"/> Ferienaktionstage in Lübbecke	25
Silvesterparty <small>Ohne Fahrdenst</small>	18	<input type="checkbox"/> Ferienspiele in Bünde	26

Ort/Datum

Unterschrift

Verbindliche Anmeldung für:

Vor- u. Zuname des/der Teilnehmer/in)

Zur Anmeldung bitte die gewünschten Veranstaltungen ankreuzen

Ferienaktionstage in Lübbecke

Die genauen Abholzeiten können vorher telefonisch erfragt werden. Es besteht die Möglichkeit, nach Absprache Ihr Kind ab 7.30 Uhr zum Lebenshilfe— Center zu bringen .
Dort wird dann die Betreuung übernommen.

Zeit: 9.15 -13.00 Uhr + Fahrtzeiten

Brückentag

Fr. 04.10.2019

Herbstferien

Di. 15.10.2019

Do. 17.10.2019

Di. 22.10.2019

Do. 24.10.2019

**Weihnachts-
ferien**

Do. 02.01.2020

(Ort, Datum)

Absender: (bitte Name, Anschrift u. Tel.-Nr. angeben)

Ferienaktionstage in Bünde

O Mo. 14.10. Kreativ- Werkstatt 4,00 €

O Mi. 16.10. Pasta & Co.- unser Wunsch-
menü 4,00 €

O Fr. 18.10. Ausflug in den Tierpark Ol
derdissen 4,00 €

O Mo. 21.10. Kleine Forscher gesucht-
verschiedene Experimente erwarten
euch 3,50 €

O Mi. 23.10. In die vollen—wir gehen ke-
geln 6,00 €

O Fr. 25.10 Süßes oder saures? Heute
dreht sich alles um Halloween 4,00 €

Unterschrift