Blut spenden im Sportzentrum

■ **Lübbecke-Nettelstedt** (nw). Am Montag, 20. August, ruft das Rote Kreuz in Nettelstedt zur Blutspende auf. Blutspender sind von 16 bis 20 Uhr im Sportzentrum, Husener Str. 16, herzlich willkommen. Viele Krebspatienten, Unfallopfer und andere schwer Erkrankte können überleben, weil Bluttransfusionen für sie bereit stehen. Ohne Blutspenden wäre das unmöglich. Gerade in der Reisezeit können Blutspenden Leben retten. Wer Blut spenden möchte, muss mindestens 18 Jahre alt sein und sich gesund fühlen. Zum Blutspendetermin bitte unbedingt den Personalausweis mitbringen. Vor der Blutspende werden Körpertemperatur, Puls, Blutdruck und Blutfarbstoffwert überprüft. Im Labor des Blutspendedienstes folgen Untersuchungen auf Infektionskrankheiten. Jeder Blutspender erhält einen Blutspendeausweis mit seiner Blutgruppe.

Wochenseminar Spanisch

■ **Lübbecke** (nw). Die VHS Lübbecker Land bietet vom 27. bis 31. August, jeweils von 16 bis 19 Uhr, im Alten Amtsgericht, Gerichtsstraße 5, ein Wochenseminar Spanisch an. Das Wochenseminar beinhaltet fünf Unterrichtseinheiten von Montag bis Freitag in einer kleinen Gruppe. Dieser Kurs ist für Personen aller Altersgruppen geeignet, die Spanisch intensiv und schnell in möglichst kurzer Zeit lernen möchten. Außerdem erhalten die Teilnehmer Einblicke in die spanische Kultur und Lebensweise. Schriftliche Anmeldungen nimmt die VHS-Geschäftsstelle in Espelkamp, Wilhelm-Kern-Platz 4, Tel. (0 57 72) 9 77 10, oder online unter ***www.vhs-luebbeckerland.de*** entgegen.

FAMILIEN-CHRONIK

Sterbefälle

Lübbecke. Philip Cornelius Watermann, Osterstraße 9, starb im Alter von 27 Jahren. Die Trauerfeier findet statt am Mittwoch, 15. August, um 14 Uhr in der St. Andreas Kirche in Lübbecke. Im Anschluss an die Trauerfeier wird Philip im engsten Familienkreis beigesetzt.

Blasheim. Gottfried Schütte, Im Bogen 1, starb im Alter von 94 Jahren. Die Trauerfeier findet am Donnerstag, 16. August, um 13.30 Uhr in der Friedhofskapelle Blasheim statt.

Bielefeld. Hedwig Lindemann starb im Alter von 87 Jahren. Die Trauerfeier mit anschließender Urnenbeisetzung beginnt am Donnerstag, 23. August, um 11 Uhr in der Friedhofskapelle Ubbedissen.

Einem Teil unserer heutigen Ausgabe (ohne Postbezieher) liegt folgender Prospekt bei:

Unsere Kunden belegen oftmals nur Teilausgaben für ihre Prospekte.

Daher kann es vorkommen, dass Sie heute den untenstehend genannten Prospekt nicht vorfinden.

Weitere Fragen beantworten wir Ihnen gerne!
Telefon (05 21) 5 55-6 27
oder Fax (05 21) 5 55-6 31

28115601_000318

Störche machen Zwischenstation in Stockhausen

■ **Lübbecke-Stockhausen** (was). Auf ihrem Weg nach Süden machten am Sonntagabend 14 Störche in der Oststraße auf den Dächern der Häuser Station. *NW*-Leserin Heidrun Kordes war beeindruckt und schickte uns dieses ungewöhnliche Foto. „Das Storchennest in Stockhausen könnte den Anstoß dafür gegeben haben, dass sich dort so viele Vögel versammelt haben“, sagt Alfons Rolf Bense vom Aktionskomitee „Rettet die Weißstörche im Kreis Minden-Lübbecke“.

„Viele Störche sind schon weg, die ersten sind bereits in Spanien“, so der Experte. Die Jungvögel zögen in großen Trupps in Begleitung erfahrener Störche als erstes. „Altstörche bleiben gerne noch etwas länger“, weiß Bense. „In diesem Jahr gab es mit 74 Brutpaaren neun mehr als im vergangenen Jahr“, zieht er eine positive Bilanz für den Kreis Minden-Lübbecke. Erfreulich ist auch die Zahl der Jungstörche: 166 sind ausgeflogen, 31 mehr als im Jahr 2017. FOTO: HEIDRUN KORDES

Der Computer als Chance

Ehrenamt: Jürgen Köster erteilt Menschen mit Behinderungen PC-Unterricht. Von der E-Mail bis zum Haushaltsbuch

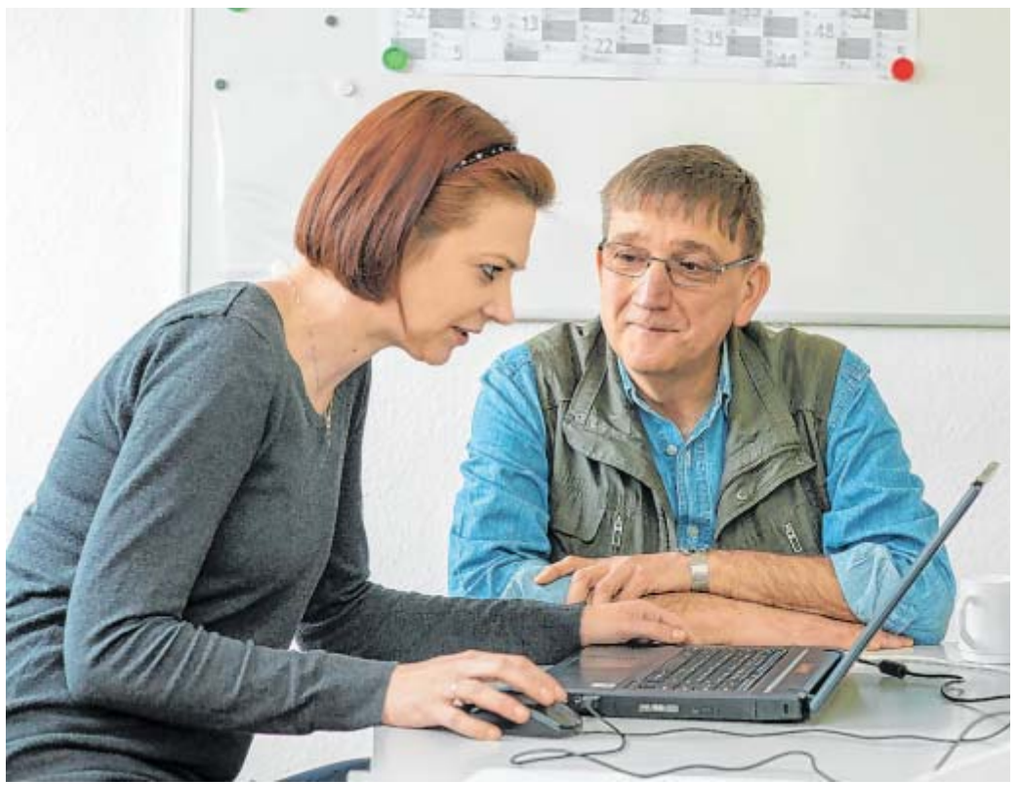

Individuelle Unterstützung: *Jürgen Köster geht auf Rückfragen ein und erklärt Marina Schnoor ganz genau, worauf sie achten muss.* FOTO: LEBENSHILFE LÜBBECKE

■ **Lübbecke/Bünde** (nw). Der Schulungsraum des ReTec Industrieservice in der Bünder Junkersstraße ist leicht abgedunkelt. Ein Beamer summt und projiziert eine Tabelle mit Zahlen an die Wand. Davor steht Jürgen Köster. Mit Daumen und Zeigefinger der linken Hand zeigt er auf zwei Zahlen in einer Säule. Den Blick seinen Schülern zugewandt, erklärt er, wie man mit einem Tabellenkalkulationsprogramm den Überblick über den eigenen Haushalt behält.

Diese Schulungssituation an sich ist so ungewöhnlich nicht in Deutschland, der Unterricht bei ReTec Industrieservice allerdings fällt aus dem Rahmen. Denn unterrichtet werden hier die Beschäftigten einer Einrichtung zur Teilhabe am Arbeitsleben für Menschen, die mit psychischen Einschränkungen leben.

Und der Lehrer Jürgen Köster unterrichtet ehrenamtlich. Vor fünf Jahren hat der Sechzigjährige seine Laufbahn als Offizier der Bundeswehr beendet. Seitdem widmet er einen Teil seiner Zeit den Beschäftigten der Lübbecker Werkstätten und vermittelt ihnen den richtigen Umgang mit dem Computer. „Bei der Bundeswehr war ich für Logistik verantwortlich“, erzählt Köster. „Und in der Logistik geht nichts ohne Computer.“

Der Computer nützt auch Menschen mit Behinderung

Von den alltäglichen Office-Programmen bis SAP – Köster hat mit allen gearbeitet und auch Mitarbeiter geschult. „Seine umfassende Erfahrung und sein Praxiswissen gibt Herr Köster jetzt an Menschen mit Behinderung weiter“, berichtet Heike Attrot von der Koordinationsstelle Ehrenamtliches Engagement der Lebenshilfe Lübbecke. „Auch für Menschen mit Behinderung kann der Computer ein wichtiges Hilfsmittel sein. Er vereinfacht die Kommunikation, hilft Informationen zu finden oder hilft bei der Haushaltsführung – die richtige Schulung vorausgesetzt. Und ich muss sagen: Herr Köster macht das richtig gut!“

Der Unterricht findet in kleinen Gruppen statt, die Unterrichtsschwerpunkte richten sich nach den Wünschen der Schüler. „Wir steigen mit einfachen Inhalten ein“, erklärt Köster noch im Schulungsraum. „Worauf muss ich achten, wenn ich im Internet unterwegs bin? Wie schreibe und versende ich eine E-Mail? Das sind grundsätzliche Dinge, die auch Menschen mit Behinderung können möchten. Tabellenkalkulation ist da schon komplizierter, aber auch daran haben einige Beschäftigten der Lübbecker Werkstätten großes Interesse. Weil sie zum Beispiel ein Haushaltsbuch führen möchten, um ihre Ausgaben planen zu können, damit auch am Monatsende noch das ein oder andere Extra drin ist.“

Mit seinem Unterricht kommt Köster zu den Schülern. In die Betriebsstätte „STABAK-Industrieservice“ in Lübbecke kommt er regelmäßig, aber auch in der Betriebsstätte „Oberbehme“ im gleichnamigen interkommunalen Gewerbegebiet der Städte Kirchlengern und Löhne hat er bereits Menschen mit Behinderungen unterrichtet.

Viele Projekte, in denen sich Ehrenamtliche engagieren

Die Termine stimmt er mit den Betriebsstätten und seinen Schülern ab. „Mir ist wichtig, dass die Beschäftigten sich auf mich verlassen können“, sagt Köster. „Lernen braucht Beständigkeit – von beiden Seiten. Wenn ich sehe, welche Fortschritte meine Schüler machen, dann freut mich das sehr. Diese Freude und der Wunsch, etwas Sinnvolles zu tun, das ist meine Motivation.“

Aktuell engagieren sich etwa 75 Ehrenamtliche in den Wohnheimen, Werkstätten und Kindertagesstätten der Lebenshilfe Lübbecke und bei freien Projekten. „So wie Jürgen Köster bringen alle etwas aus ihrer Welt in die Welt der Menschen mit Behinderung mit“, erklärt Heike Attrot. „Bei vielen stelle ich eine Motivationsverlagerung fest: Vom Ich-tue-etwas-Gutes-Gedanken hin zum Ehrenamt-ist-eine-Bereicherung-Gefühl.“ Etwas Zeit für andere zu haben, ihnen Aufmerksamkeit zu schenken – mehr brauche es nicht, um zu helfen.

Tätigkeiten gibt es mehr als genug. Mehr als 100 Vorschläge hat Heike Attrot in ihrem Büro an der Kaiserstraße 12 in Lübbecke auf dem Zettel stehen: vom gemeinsamen Kaffeetrinken, Einkaufen oder Friseurbesuch über Schwimmen und Radfahren bis hin zum Kochen und Backen oder Sprachunterricht, mit einzelnen Menschen mit Behinderung und mit ganzen Gruppen.

Weitere Informationen finden Interessenten im Internet unter ***www.lebenshilfe-luebbecke.de***. Unter Tel. (0 57 41) 2 50 17 16 oder der E-Mail-Adresse *attrot@lebenshilfe-luebbecke.de* ist Heike Attrot auch persönlich erreichbar.

TERMINKALENDER

Weitere Termine für ganz OWL unter www.erwin-event.de

Lübbecke

◆ **Bäder** ◆

Freibad Gehlenbeck, 13.00 bis 20.00.
Damensauna, 14.00 bis 22.00, Sauna im Hallenbad, Bohlenstraße 25, Tel. 96 81.

◆ **Büchereien** ◆

Mediothek, 11.00 bis 18.30, Am Markt 3, Tel. 2 76 -4 01.
Ev. Bücherei Thomas-Gemeindehaus, – geschlossen – , Alsweder Straße 38.
Bücherei Grundschule Blasheim, 16.30 bis 19.00, Grundschule Blasheim, Schulstr. 19, Blasheim.

◆ **Ferienspiele** ◆

Lecker und chic: Smoothies und Sommer-Dekoration, ab acht Jahren, 14.00 bis 16.30, FaBiAn-Haus, Geistwall 20.

◆ **Speziell für Jugend** ◆

Offene Tür, 15.00 bis 19.00, Jugendzentrum am Markt, Am Markt 23, Tel. 45 83.
Juggar-Gruppe, 17.00 bis 19.00, Jugendzentrum am Markt, Am Markt 23, Tel. 45 83.

◆ **Speziell für Kinder** ◆

Krabbelgruppe, für Eltern und Kind, 16.00 bis 17.00, Kindergarten Wannewupp, Am Kindergarten 5, Nettelstedt.

◆ **Vereine** ◆

Kneipp-Verein: Pilates-Kurs, 19.45 bis 21.15, Pestalozzischule, Rahdener Str. 18, Tel. 1 22 20.

◆ **Sonstiges** ◆

Rheuma-Liga – Sprechzeiten und Beratung, Telefonische Sprechstunde nur dienstags, Tel. 0201/82797753. Hier werden Termine für die Abgabe neuer Anträge für Funktionstraining gemacht, 10.00 bis 12.00.
Kontaktzentrum Diakonische Stiftung Wittekindshof, 17.00 bis 21.00, Am Markt 20, Tel. 2 40 96 47.

◆ **Bürgerservice** ◆

Bürgerbüro, Öffnungszeiten, 7.30 bis 12.30, 13.30 bis 15.30, Rathaus Lübbecke, Kreishausstr. 4, Tel. 2 76 -0.
Stadtarchiv, 8.00 bis 11.30, Wiehenweg 33, Tel. 2 76 -4 11 /4.
Öffnungszeiten ProArbeit/Jobcenter:, 8.00 bis 12.00, Agentur für Arbeit, Niederwall 5.
Offene Sprechstunde, 8.00 bis 12.00, 13.00 bis 16.00, Ev. Migrationsberatung Erwachsene Die Diakonie, Rahdener Straße 15, Espelkamp, Tel. (05772) 88 81.
Krankenhaus, Besuchszeiten, 15.00 bis 20.00, Virchowstr. 65, Tel. 3 50.

◆ **Apotheken** ◆

Apotheken-Notdienst, Tel. (0800) 00 22 8 33 oder www.akwl.de.
Apotheke im Werrepark, 9.00 bis 9.00, Mindener Str. 24, Bad Oeynhausen, Tel. (05731) 10 57 25.
Hünenbrink-Apotheke, 9.00 bis 9.00, Ravensberger Str. 37, Lübbecke, Tel. 6 16 08.
Burg-Apotheke, 9.00 bis 9.00, Burgstr. 2, Lemförde, Tel. (05443) 20 30 13.
Apotheke am Bahnhof, 9.00 bis 9.00, Bahnhofstr. 2, Kirchlengern.
Adler-Apotheke, 9.00 bis 9.00, Hauptstraße 10, Bohmte, Tel. (05475) 9 22 00.

◆ **Ärzte** ◆

Ärztlicher Notdienst, bundesweit Tel. 116 117.
Zentrale Notfallpraxis Lübbecke, 18.00 bis 22.00, mit Terminabsprache Tel. (0 57 41) 1077, Notfallpraxis im Krankenhaus, Virchowstraße 65.

◆ **HNO** ◆

HNO-Notdienst: Dr. med. Detlef Walter, 18.00 bis 22.00, tel. Anmeldung erbeten, Bismarckstraße 8, Tel. (05223) 29 99. Ab 22.00 bis 8.00: HNO-Klinik im Klinikum Bielefeld-Mitte (0521) 581-0 und HNO-Klinik im Klinikum Minden (0571) 790-0, bundesweit Tel. 116 117.

◆ **Kinderarzt** ◆

Kinder- und Jugendärztlicher Notdienst, 18.00 bis 8.00, ELKI (Eltern-Kind-Zentrum) im Johannes-Wesling-Klinikum Minden, Tel. (05 71) 7 90 40 40. Notdienst-Anrufzentrale, Tel. 116 117.

◆ **Sonstige Notdienste** ◆

Gift-Notruf, Tel. (0228) 1 92 40.
Telefon-Seelsorge, täglich rund um die Uhr, kostenfrei, Tel. (0800) 1 11 01 11, 1 11 02 22.

Ihr Draht zur Neuen Westfälischen

Aboservice: (0521) 555-888
Anzeigenservice: (0521) 555-333
Kartenvorverkauf: (0521) 555-444
Medienberater: (05741) 40 00 30
Fax Anzeigen: (05741) 40 00 40
Lokalredaktion: (05741) 40 00 50
Fax Redaktion: (05741) 40 00 66

E-Mail: luebbecke@nw.de

Redaktion Lübbecke, Hüllhorst, Pr. Oldendorf
Frank Hartmann (fha) (05741) 40 00 51
Kirsten Tirre (tir) (05741) 40 00 53
Sandra Spieker (sap) (05741) 40 00 44

Neue Westfälische

Chefredakteur: Thomas Seim
Stellv. Chefredakteur: Carsten Heil
Newsdesk: Leitung Jörg Rinne, Mitglied der Chefredaktion

Politik, Nachrichten: Dirk Müller; Zwischen Weser und Rhein: Martin Fröhlich, Sigrun Müller-Gerbes; Wirtschaft: Stefan Schelp; Kultur/Medien: Stefan Brams; Sport: Torsten Ziegler; Reporter: Matthias Bungeroth, Jobst Lüdeking

Büro Düsseldorf: Lothar Schmalen (Ltg.), Florian Pfitzner

Lokales: Frank Hartmann, Kirsten Tirre (stv.)
Redaktionstechnik: Stefan Weber

Veröffentlichungen in Print- oder elektronischen Medien sowie Vervielfältigungen, auch auszugsweise, nur mit schriftlicher Genehmigung des Verlages. Für Rücksendung unaufgefordert eingesandter Manuskripte, Bücher, Zeitschriften und Bilder übernimmt die Redaktion keine Verantwortung.

Verantwortlicher Anzeigenleiter:
Michael-Joachim Appelt
Zurzeit gilt Anzeigenpreisliste Nr. 53 vom 1. Januar 2018.
Monatlicher Bezugspreis bei Trägerzustellung 35,50 EUR, bei Postzustellung 39,90 EUR jeweils inkl. 7% MwSt.; ePaper 24,90 EUR inkl. 19% MwSt.

Bei Abonnement-Unterbrechung erfolgt eine Rückvergütung des Bezugspreises ab dem 7. Tag der Unterbrechung. Das Abonnement kann mit einer Frist von einem Monat zum Quartalsende gekündigt werden (Datum des Poststempels). Abbestellungen sind schriftlich an den Verlag zu richten. Zusteller nehmen Abbestellungen nicht entgegen. Bei Nichtbelieferung ohne Verschulden des Verlages, bei Arbeitskämpfen oder in Fällen höherer Gewalt kein Entschädigungsanspruch. Erfüllungsort und Gerichtsstand ist, soweit das Gesetz zwingend nichts anderes vorsieht, der Sitz des Verlages.
In der Zeitung NEUE WESTFÄLISCHE erscheinen regelmäßig das Veranstaltungsmagazin ERWIN an jedem Donnerstag sowie an jedem Dienstag die Beilage „prisma – Wochenmagazin zur Zeitung“.
Sofern Sie Artikel dieser Zeitung in Ihre internen elektronischen Pressespiegel übernehmen wollen, erhalten sie erforderliche Rechte unter www.presse-monitor.de oder unter Telefon (030) 28 49 30, Pressemonitor GmbH.

Geschäftsführung:
Klaus Schrotthofer
Herstellung: J. D. Küster Nachf. + Presse-Druck GmbH & Co. KG, Bielefeld.
Geprüfter Qualitätsbetrieb, zertifiziert nach ISO 12647-3.
Mitglied der „Arbeitsgemeinschaft Ostwestfälisch-Lippischer Zeitungsverlage“.

Internet: www.nw.de
E-Mail: luebbecke@nw.de

Anschrift für Redaktion und Verlag: Zeitungsverlag NEUE WESTFÄLISCHE GmbH & Co. KG, 33602 Bielefeld, Niedernstraße 21–27, Pressehaus, Postfach 10 02 25, 33502 Bielefeld, Telefon (05 21) 5 55-0, Telefax 5 55-3 48 und -3 49;
Lokalredaktion und Geschäftsstelle: 32312 Lübbecke, Lange Straße 33, Telefon (0 57 41) 40 00-0 (Geschäftsstelle);
Redaktion: 32339 Espelkamp, Breslauer Straße 73, Telefon (0 57 72) 97 27-0, Telefax (0 57 72) 97 27-65.